

令和2年7月29日

株式会社名古屋交通開発機構
名古屋市交通局
名古屋ガイドウェイバス株式会社
名古屋臨海高速鉄道株式会社

マナカにおける「マイナポイント事業」への参画について

名古屋市交通局、名古屋ガイドウェイバス株式会社及び名古屋臨海高速鉄道株式会社が発売するICカード乗車券マナカの発行を行っている株式会社名古屋交通開発機構は、総務省が推進する「マイナポイント事業」に参画します。



株式会社名古屋交通開発機構発行のマナカをお持ちのお客さまがマイナポイントにお申込みいただくことで、期間中のチャージ金額に応じて、上限5,000円分のマイナポイントをマナカチャージとして付与いたします。

1 実施期間

令和2年9月1日(火)～令和3年3月31日(水)

2 サービス内容

(1) 対象となるマナカ

令和2年9月1日開設予定のマナカマイナポイント付与サービス特設サイト(「マナカにチャージでチャージ事務局ウェブサイト」)にてご登録いただいたマナカ。
(株式会社名古屋交通開発機構発行のマナカ。敬老パス、福祉特別乗車券を含みます)

(2) ポイント付与方法

登録したマナカでマイナポイントのお申し込みをしていただくと、お申込み日以降のチャージ(wellow カードによるオートチャージやマナカチャージ券でのチャージを含みます。)の累計額が20,000円以上となった日の翌々月に、5,000円分のマイナポイントをマナカチャージとしてセブン銀行ATMで受け取ることができます。実施期間中のチャージの累計額が20,000円に満たなかった場合は、期間終了後にチャージ累計額の25%分(小数点以下は切り捨て)のマイナポイントを同様にお受け取りいただけます。受け取ったマナカチャージは、バスや鉄道へのご乗車のほか、電子マネーとしてお買い物にご利用いただけます。

3 その他

「マイナポイント事業」に関する詳細は、総務省「マイナポイント事業」ウェブサイトをご参照ください。

＜総務省マイナポイント事業ウェブサイト＞ <https://mynumbercard.point.soumu.go.jp>

＜マナカマイナポイント特設サイト 9月1日開設予定＞ <https://manaca.mp-charge.com>

この件に関する問い合わせ先

株式会社名古屋交通開発機構 IC システム部事業推進課 TEL.052-842-4301



マイナポイントはマナカで受け取ろう!



manaca に

チャージでチャージ!

受け取りは
お近くのセブン銀行
ATMで!

マイナポイントにマナカでお申込のうえマナカにチャージで

マナカ ✨
チャージが **上限 5,000円分** もらえる!!

対象期間: 2020.9.1(火)~2021.3.31(水)



※株式会社名古屋交通開発機構発行のマナカが対象です(カード裏面に「株式会社名古屋交通開発機構」と記載があるもの)

お申込のご案内

お申込前にご確認下さい

- ☑ お申込には、ウェブサイトからのご登録が必要です。
- ☑ 電子メールの受信環境が必要です。

1 マイナンバーカードが必要です。

スマートフォン・証明用写真機・パソコン・郵送のいずれかにて申請をしてください。申請の手順は総務省ウェブサイトをご覧ください。

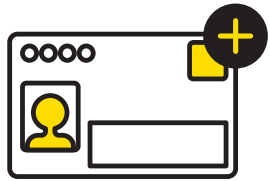

詳しくは総務省サイトへ (<https://mynumbercard.point.soumu.go.jp/flow/mnp-get/>)



申請完了後、交付通知書が郵送されますので、自治体窓口でマイナンバーカードをお受け取りください。(交付通知書の発行には時間がかかります。)

※マイナンバーカード受け取りにあたっては、お住まいの地域の新型コロナウイルス感染症拡大防止の観点から、適切な時期に受け取り手続きをお願いします。

マイナンバーカードの作成、マイナポイントの予約に関するお問い合わせ
マイナンバー総合フリーダイヤル ☎0120-95-0178 平日9:30~20:00 土日祝9:30~17:30 (年末年始12/29~1/3を除く)

マナカでのマイナポイントの申込は9月1日からです。9月1日以降に裏面の手続きに進んでください。
なお、マイナンバーカードをお持ちの方は、マイナポイントの予約(マイキーIDの発行)は9月1日より前に行うことができます。決済サービスでマナカを登録できるのは9月1日からです。

2 お手持ちのマネカを登録しましょう。

いつも利用しているマネカをお手元にご用意ください。スマートフォンやパソコンで特設ウェブサイトに必要な事項を入力して登録しましょう。

「マネカにチャージでチャージ」登録ウェブサイト (<https://manaca.mp-charge.com/>)

※登録ウェブサイトは9月1日開設予定です。



3 マイナポイントの申込をしましょう。

●スマートフォンやセブン銀行ATM等でマイナポイントの申込ができます。

※セブン銀行ATMでの受付は9月以降開始の予定です。

●申込に必要なもの

- ・マイナンバーカード
- ・マイナンバーカード受取時に設定した4ケタの暗証番号
- ・決済サービスID (②で登録したマネカの裏面右下にあるTPで始まる刻印番号)
- ・セキュリティコード (②で登録した時に画面に表示された4桁の数字)★

★セブン銀行ATMの場合は、②で登録したマネカをかざすことで申込が可能です。

●決済サービスの選択では、カタカナ表記の『マネカ』(登録サービス番号:MP0000055)を選んでください。9月1日より、決済サービスの選択でマネカが選べるようになります。(セブン銀行ATMでの申込は9月以降の予定です。)

申込手続きの詳細については、総務省のマイナポイント事業のウェブサイトをご覧ください。

マイナポイント事業のウェブサイトへ (<https://mynumbercard.point.soumu.go.jp/>)



4 ガンガンチャージしてポイントGET

駅やコンビニなどでチャージをしましょう! オートチャージも対象となります。申込完了以降のチャージ金額が累計20,000円に達すると5,000円分のマイナポイントがもらえます。

※2021年3月31日までに20,000円に達しなかった場合も、チャージ金額累計の25%分のマイナポイントがもらえます。

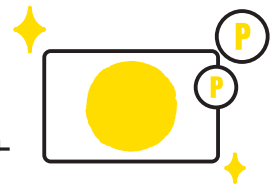

5 セブン銀行ATMで受け取りましょう。

お知らせメールが届いたら登録したマネカをもってセブン銀行ATMへ! マイナポイントをマネカチャージとして受け取れます。

※マイナポイントの受取には期限がありますので、お早めにお受け取りください。

※マネカのチャージ上限額は2万円です。マイナポイント受取が可能になるまで、事前にマネカをご利用ください。

セブン銀行ATMの操作方法については、(株)セブン・ペイメントサービスのウェブサイトをご覧ください。

(株)セブン・ペイメントサービスのウェブサイトへ (<https://www.7ps.jp/denshi/>)



お問い合わせ マネカにチャージでチャージ事務局コールセンター 平日 10時~20時

☎ 0120-653-344 (9/1から)